

POZ. SK3 - szt.25

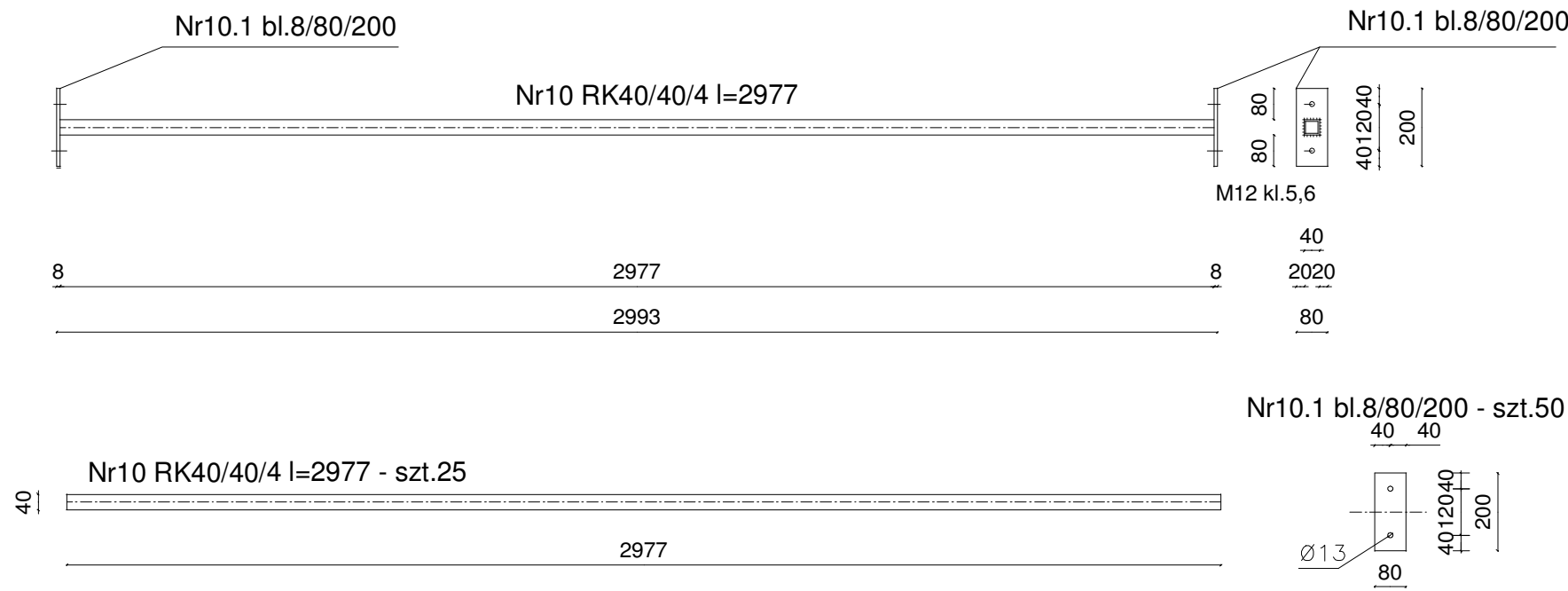

POZ. SK1 - szt.20

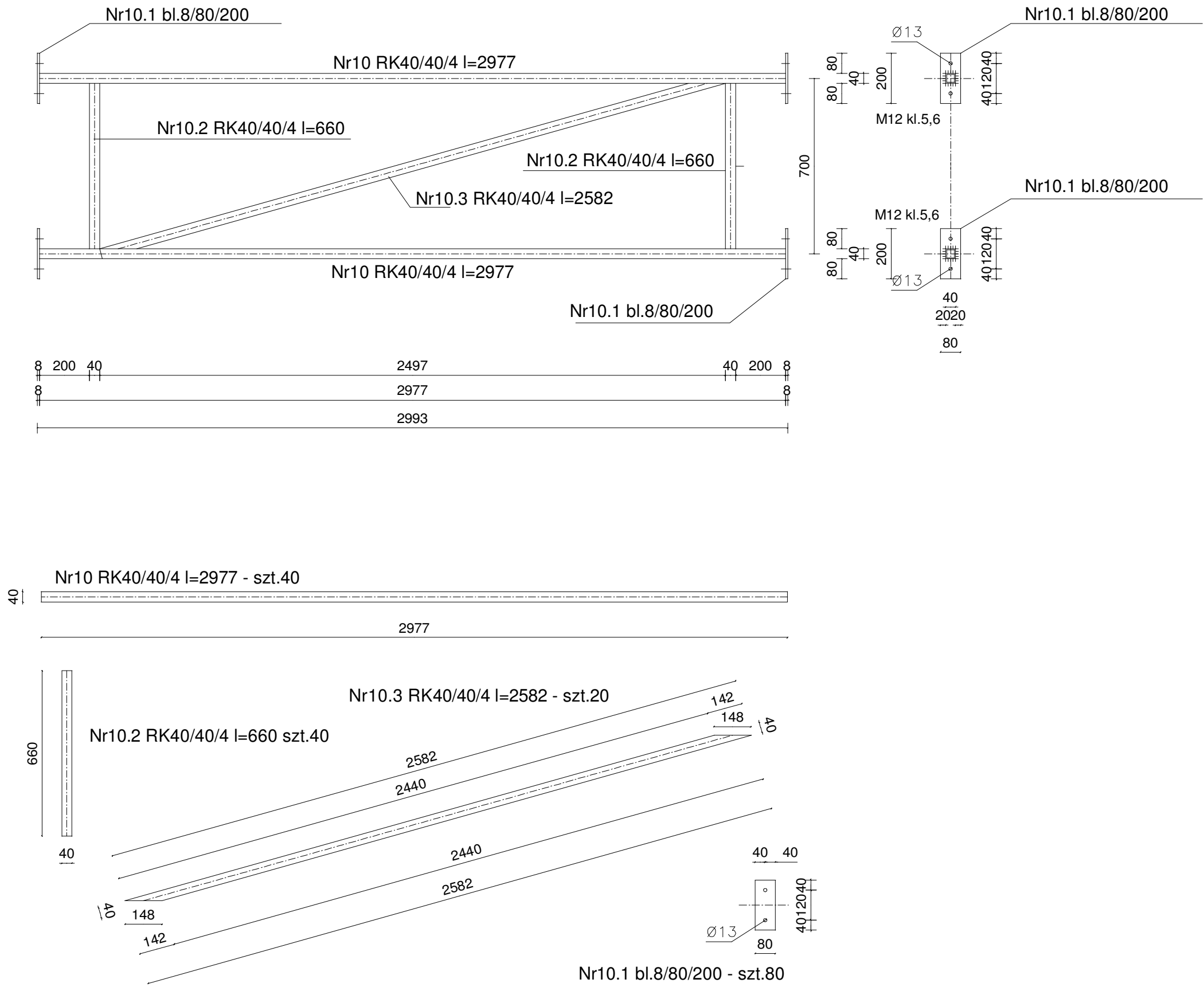

POZ. SK2 - szt.8

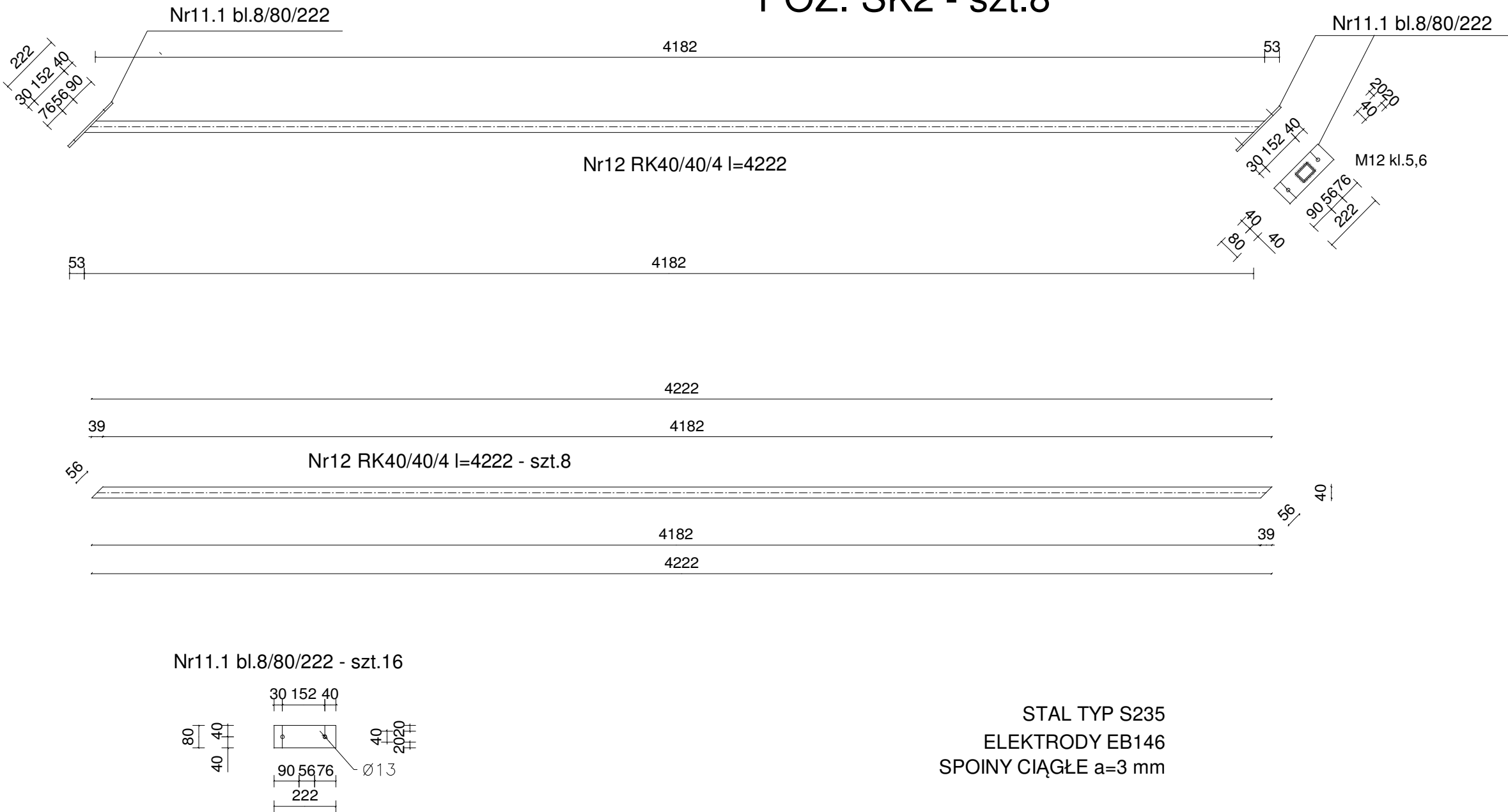

STAL TYP S235  
ELEKTRODY EB146  
SPOINY CIĄGŁE a=3 mm

USŁUGI PROJEKTOWE		Wieniec ul.Szkolna 41	
mgr inż.Tomasz Ostrowski		e-mail:osto@poczta.onet.pl; tel.0601418567	
WYKONANIE PRACY AUTORSKIE ZASTRZEŻENIE: KOPIOWANIE W INNEJ KOLIEROWEJ FORMIE I CZĘŚCI LUB W CAŁOŚCI BEZ POZWOLENIA WŁAŚCICIELA NIE JEST DOZWOŁONE. POCZĄTKOWA PRACOWNIA DZ.U. NR 34 POZ.83 Z 23.08.1994R. USTAWA PRAWO AUTORSKIE Z PÓŹNIEJSZYMIZMIANAMI.			
PROJECT	BUDYNEK GOSPODARCZY NA TERENIE KOPE W KLÓBCE WRAZ Z INFRASTRUKTURĄ TOWARZYSZĄCĄ W RAMACH FUNKCJI USŁUG TURYSTYKI		
ETAP	PROJECT TECHNICZNY		
ADRES INWESTYCJI	MIEJSCOWOŚĆ KLÓBKA DZ. NR 163/1 OBR. 0020 KLÓBKA jednostek ewidencyjnych 0041811-5, 163/1 Lubień Kujawski obszar wiejski.		
INVESTOR	Muzeum Ziemi Kujawskiej i Dobrzyńskiej we Włocławku UL.SŁOWACKIEGO 1, 87-800 WŁOCŁAWEK		
RYSEUNEK	POZ.SK1, SK2, SK3		
PROJECTANT	mgr inż.T.Ostrowski Specjalność: konstr.-bud. U.A.V-7342-5/8/92WA U.A.V-7342-5/5/94WAB		DATA 05.08.2024
			SKALA 1:17
			ARK.
			RYS. K12